KARABİNA SLİM
marcopolo
HAFTALIK MECMUA
No 15
68 SAYFA-125 KURUŞ

Marco Polo

Sahibi ve neşriyat Md.
Ziya Mık
Nuruosmaniyecad. 8/4
Cağaloğlu Tel:274683

Neşir tarihi: 19 Mayıs 1970

DURAN OFSET BASIMEVİ 27 71 34

KARABINA SLIM
Şeytanın ini
APAÇİLER BEYAZLARIN ARASINDA BÜYÜTÜLMÜŞ ŞOKAY ADLI BİR SİRİKAHUA'NIN KIŞKIRTMASİYLE AYAKLANMIŞLARDIR... FAKAT ŞOKAY, KARABİNA SLİMİN HAYATINI KURTARDIĞI İÇİN YAŞLILAR KURULUNCA BAŞKANLIKTAN ATILMIŞTI... SLİM İSE ONU ARAMAYA ÇIKMIŞTI...
VE İŞTE KENDİ KENDİME AÇIKLAYAMADIĞIM BAZI DALGALAR VAR... NE PAHASINA OLURSA OLSUN, HENÜZ HAYATTAYSA, ŞOKAYI BULMALIYIM !?
1

ONUN YERİNİ ALAN MANGAS YAKALANDI. APAÇİLERİN YENİ BİR BAŞKAN SEÇMEK ÜZERE İNLERİNE ÇEKİÇMELERİ GEREKİYOR. SOKAY TEMİZLENMİŞ OLSA... HIMM... İŞ ÇETİN OLACAK, DOSTUM SLİM!
SADIK ATI TİLKOYU MAHMUZLADIKÇA, KARABİNA APAÇİLERİN HAKİM OLDUĞU TEHLİKELİ YERLERE DALIYORDU...
DOĞU ÇIĞIRI ÜZERİNDE MARŞAL BOB VARD, ASKERİ ADALETE TESLİM EDECEĞİ KORKUNÇ APAÇİ ŞEFİ MANGASI GÖTÜRÜYORDU.
VAOOO... NE KADAR ACIKLIDIR KARILARIN ŞARKISI... KOCALARI SAVAŞ YOLUNA GİRİNCE... VAOOOOOO... VAOOOOOO-VAOOOOO!
HAKKIN VAR MANGAS! ŞARKI SÖYLE! SÖYLE! BU SANA GİRDİĞİN BERBAT DURUMU UNUTTURUR. ŞARKIN, KUYRUĞU BİR KAPIYA SIKIŞMIŞ BİR KEDİNİN MİYAVLAMASINI ANDIRSA BİLE!!.
HIMM... KENDİMİ BU LÂNET POLİSTEN KURTARMA ANININ GELDİĞİNİ SANIYORUM!
OOOOOH!.. KENDİMİ İYİ HİSSETMİYORUM. FENALIK GEÇİRECEĞİM GİBİME GELİYOR...
AHH!
!?
2

OUH!
HEEY! NE OLUYOR SANA! KORKUYA MI KAPILDIN!
HAYDİ, İÇ! SERTTİR, AMA SENİ DİRİLTİR !!!..
AH! BU SANCI! ATEŞTEN YANIYORUM !!!
AGH!.. BENİ BİRAZ DAHA KALDIR.. O KADAR FENAYIM Kİ.. OMUZUMDAN TUT!
FAKAT BOB KIZILDERİLİNİN ÜZERİNE EĞİLİR EĞİLMEZ...
AH!
STOMP!
HA HA HA! ŞİMDİ FENALAŞACAK OLAN SENSİN!
3

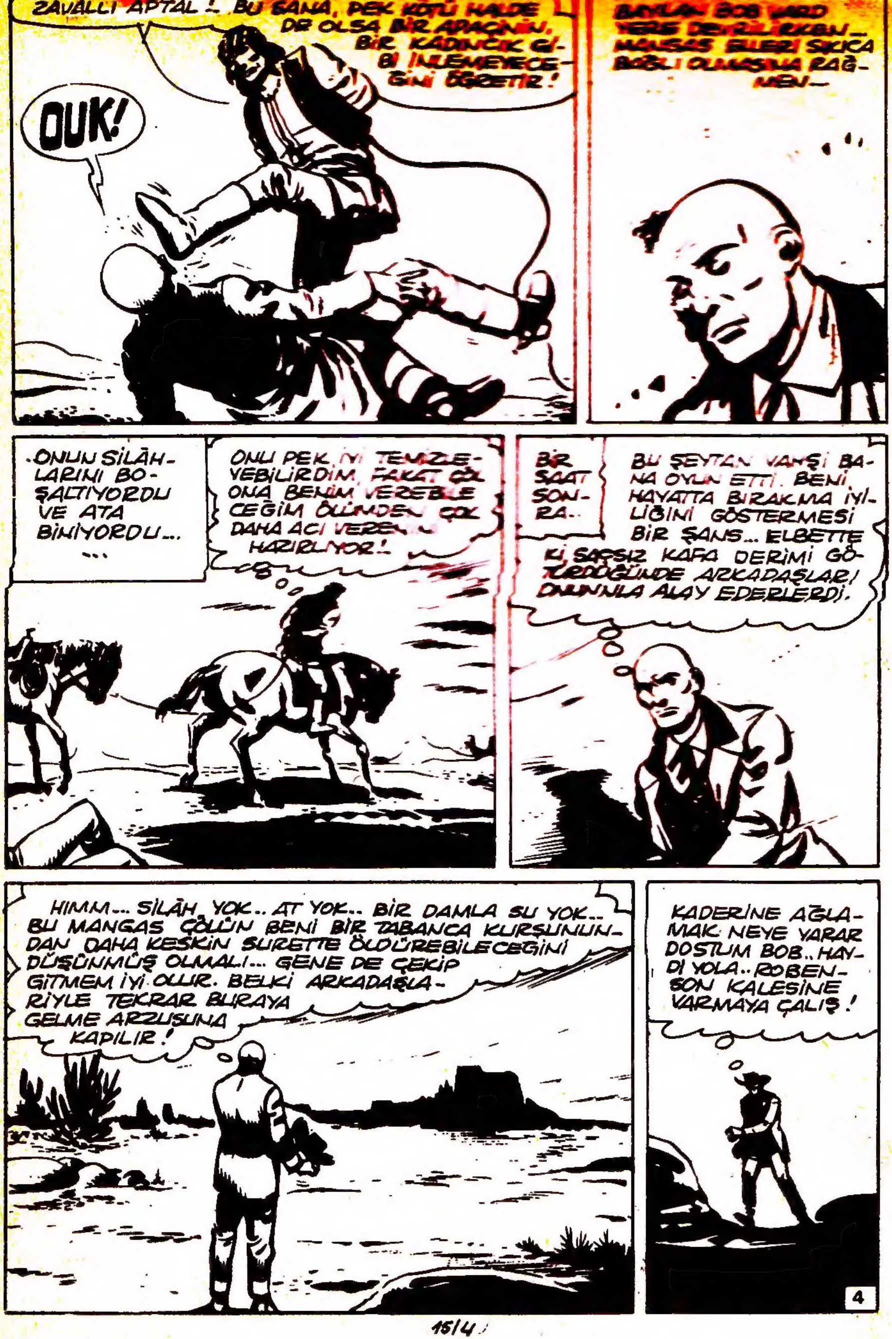
ZAVALLI APTAL!.. BU SANA, PEK KÖTÜ HALDE DE OLSA BİR APAÇİNİN, BİR KADINCIK Gİ-Bİ İNLEMEYECE-ĞİNİ ÖĞRETİR!
OUK!
BÖYLECE BOB WARD YERE DEVRİLİRKEN... MANGAS ELLERİ SIKICA BAĞLI OLMASINA RAĞ-MEN...
ONUN SİLÂH-LARINI BO-ŞALTIYORDU VE ATA BİNİYORDU... ...
ONU PEK İYİ TEMİZLE-YEBİLİRDİM, FAKAT ÇÖL ONA BENİM VEREBİLE-CEĞİM ÖLÜMDEN ÇOK DAHA ACI VERENİ HAZIRLIYOR!
BİR SAAT SON-RA..
BU ŞEYTAN VAHŞİ BA-NA OYUN ETTİ. BENİ HAYATTA BIRAKMA İYİ-LİĞİNİ GÖSTERMESİ BİR ŞANS... ELBETTE Kİ SAÇSIZ KAFA DERİMİ GÖ-TÜRDÜĞÜNDE ARKADAŞLARI ONUNLA ALAY EDERLERDİ.
HIMM... SİLÂH YOK.. AT YOK.. BİR DAMLA SU YOK... BU MANGAS ÇÖLÜN BENİ BİR TABANCA KURŞUNUN-DAN DAHA KESKİN SURETTE ÖLDÜREBİLECEĞİNİ DÜŞÜNMÜŞ OLMALI... GENE DE ÇEKİP GİTMEM İYİ OLUR. BELKİ ARKADAŞLA-RIYLE TEKRAR BURAYA GELME ARZUSUNA KAPILIR!
KADERİNE AĞLA-MAK NEYE YARAR DOSTUM BOB.. HAY-DI YOLA.. ROBEN-SON KALESİNE VARMAYA ÇALIŞ!
4

BİR SAAT SONRA..
DURUM BERBAT! ATLA OLSAYDI ÜÇ SAATTE KALEYE VARMIŞTIM!!..
YAYA OLARAK ONİKİ SAAT ÇEKER. YÜRÜMEKTEN BAŞKA HERŞEYE YARAYAN BU ÇİZMELERLE ONİKİ SAAT TABAN TEPMEK!..
AH! BU YÜKSEK TOPUKLARLA HER AN AYAKLARIM BURKULUYOR!..
BİR SAATLİK YÜRÜYÜŞTEN SONRA...
ÜÇ SAAT DAHA GEÇİNCE GÜNEŞ BATACAK... YARIM DAMLA SU İÇİN BÜTÜN SİGARALARIMI VERİRDİM, HANİ!!..
BOB, GİTTİKÇE AĞIRLAŞAN ADIMLARLA DURMADAN YÜRÜYORDU...
OH! TİRENE BİNENLER, DOĞRUSU MUTLULUKLARININ HİÇ DE FARKINDA DEĞİLLERDİR!.
5

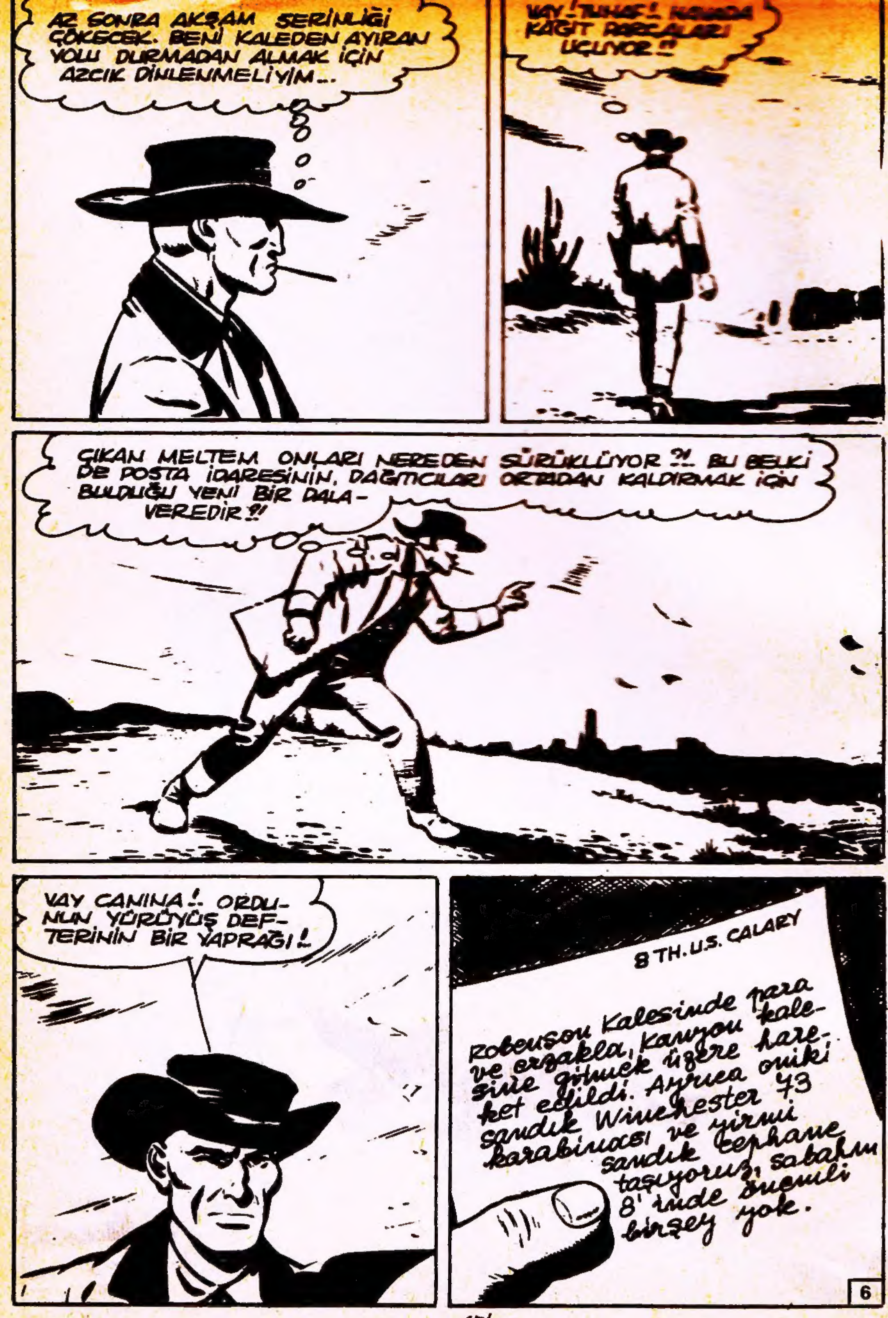
AZ SONRA AKŞAM SERİNLİĞİ ÇÖKECEK. BENİ KALEDEN AYIRAN YOLU DURMADAN ALMAK İÇİN AZCIK DİNLENMELİYİM...
VAY! TUHAF! HAVADA KAĞIT PARÇALARI UÇUYOR!!
ÇIKAN MELTEM ONLARI NEREDEN SÜRÜKLÜYOR?! BU BELKİ DE POSTA İDARESİNİN, DAĞITICILARI ORTADAN KALDIRMAK İÇİN BULDUĞU YENİ BİR DALAVEREDİR?!
VAY CANINA! ORDUNUN YÜRÜYÜŞ DEFTERİNİN BİR YAPRAĞI!
8 TH. U.S. CALARY
Robenson Kalesinde para ve erzakla, Kanyon kalesine gitmek üzere hareket edildi. Ayrıca oniki sandık Winchester 73 karabinası ve yirmi sandık cephane taşıyoruz, sabahın 8'inde önemli birşey yok.
6

HO HO!.. BULMACANIN ANAHTARINI ELE GEÇİRMEK İÇİN DİPLOMALI YÜKSEK DETEKTİF ZEKÂMA İHTİYAÇ YOK. YA ŞAKACI BİR SUBAY BUNU YÜRÜNÜŞ DEFTERİNİN KAĞITLARIYLE YAPTI... YA DA...
PERGELLERİ AÇ BOBCUĞUM!.. İŞİN İÇ YÜZÜNÜ ÖĞRENMELİSİN!
BULMACANIN ANAHTARI UZAKTA DEĞİLDİ...
BAK HELE!.. BUNU BEKLİYORDUM!
U.S. CAR 145
7

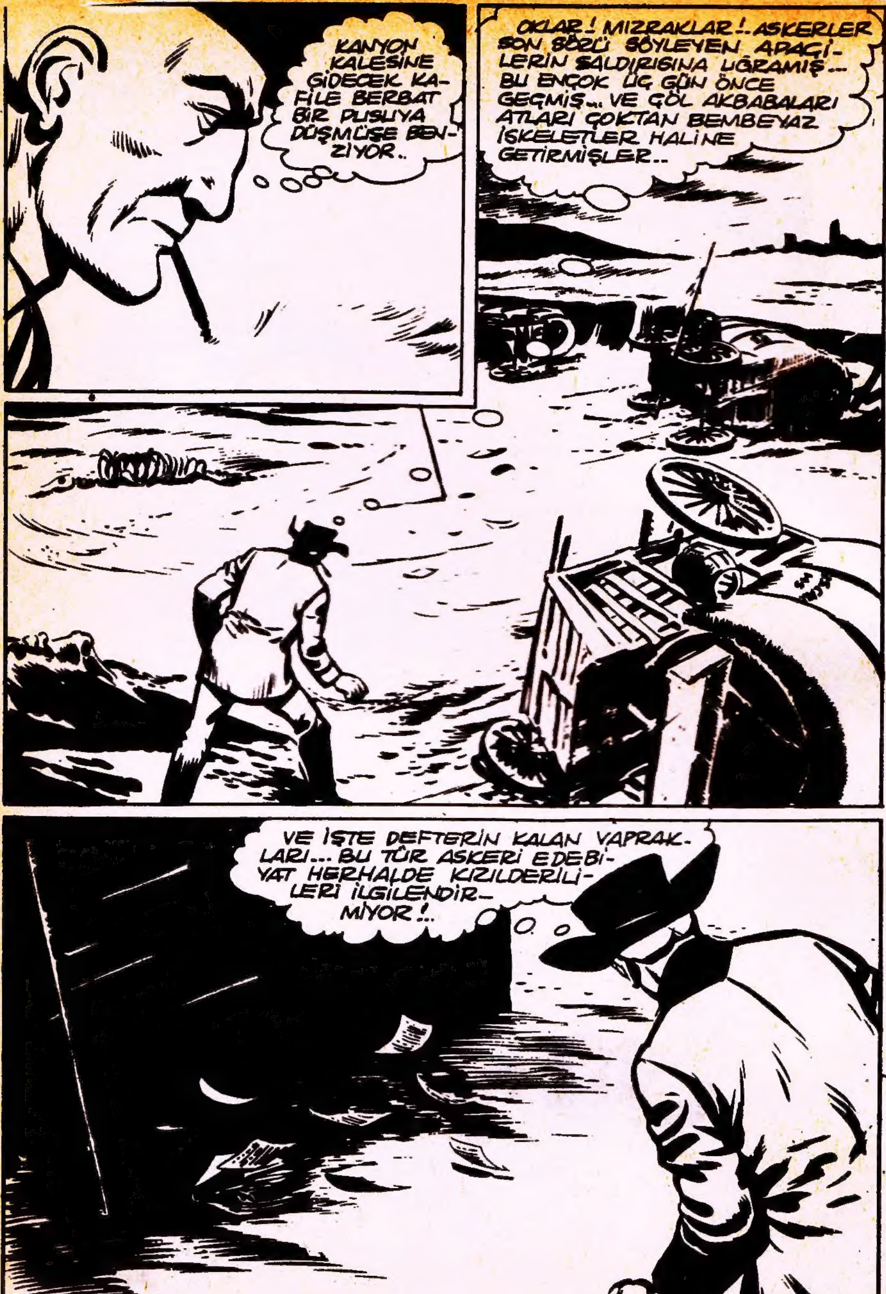
KANYON KALESİNE GİDECEK KAFİLE BERBAT BİR PUSUYA DÜŞMÜŞE BENZİYOR..
OKLAR! MIZRAKLAR!.. ASKERLER SON SÖZÜ SÖYLEYEN APAÇİLERİN SALDIRISINA UĞRAMIŞ... BU ENÇOK ÜÇ GÜN ÖNCE GEÇMİŞ... VE GÖL AKBABALARI ATLARI ÇOKTAN BEMBEYAZ İSKELETLER HALİNE GETİRMİŞLER...
VE İŞTE DEFTERİN KALAN YAPRAKLARI... BU TÜR ASKERİ EDEBİYAT HERHALDE KIZILDERİLİLERİ İLGİLENDİRMİYOR!..
8

KONVOYA KOMUTA EDEN SUBAY TEĞMEN KUKORMUŞ... 8'İNCİ SÜVARİ ALAYININ B BÖLÜĞÜNDEN...
ROBENSON KALESİNDE, BU OLANLARDAN KİMSENİN HABERİ YOKTUR. AKSİ HALDE ÇOKTAN BİR YARDIM KOLU GÖNDERİRLERDİ...
...VE KİMBİLİR?.. BU ANDA BELKİ KALE DE APAÇİLERİN SALDIRISINA UĞRAMIŞTIR. BERBAT DURUM DOĞRUSU!!.
İSKELET HALİNE GELEN ATLAR İŞE YARAMAYACAĞINDAN, GENE YAYA DEVAM ETMEK ZORUNDAYIM!..
9

SELÂM ÇOCUKLAR! SANCAĞINIZ YUKARDA OLARAK ÖLDÜNÜZ!
FAKAT... HO! HO! ÇÖL CANLANIYOR!.. ŞURADAN GELEN TİP, BİR KIZILDERİLİ DEĞİL. HIMM... İHTİYAT, BOBÇUĞUM.. GÖRÜNMEMEK DAHA HAYIRLIDIR.
GÜZEL İŞ!.. BUNA TERTEMİZ ETME DENİR. BAŞKA TARİFİ YOK!
BANA UFAK İŞİMİ YAPMAK KALIR... BENİ İLGİLENDİREN 179 NO.LU ARABADIR.
BU 181!. 179 HANGİ CEHENNEMDE YAHU?!
10

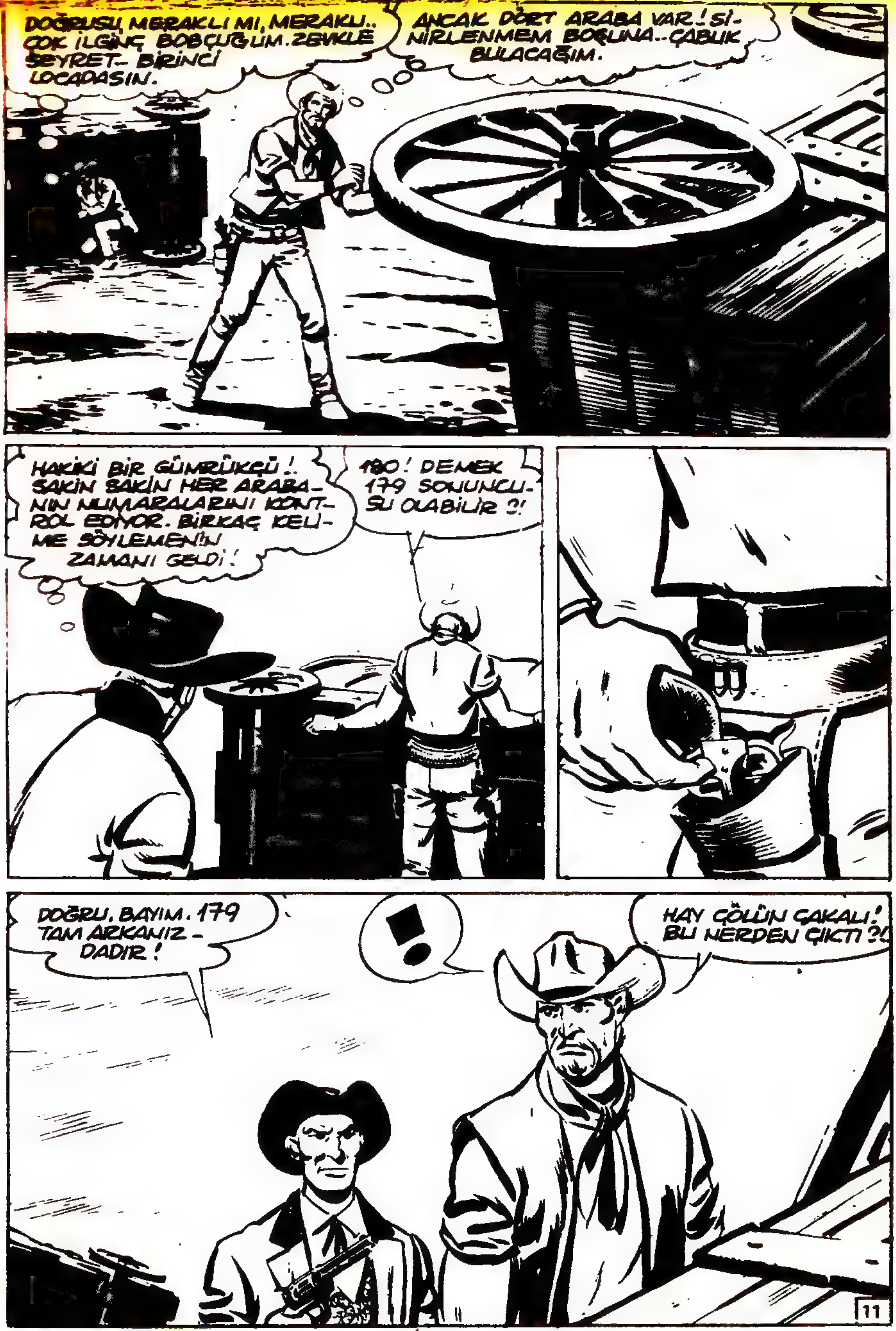
DOĞRUSU MERAKLI MI, MERAKLI.. ÇOK İLGİNÇ BOBÇUĞUM. ZEVKLE SEYRET- BİRİNCİ LOCADASIN.
ANCAK DÖRT ARABA VAR! Sİ-NİRLENMEM BOŞUNA..ÇABUK BULACAĞIM.
HAKİKİ BİR GÜMRÜKÇÜ!. SAKİN SAKİN HER ARABA-NIN NUMARALARINI KONT-ROL EDİYOR. BİRKAÇ KELİ-ME SÖYLEMENİN ZAMANI GELDİ!
180! DEMEK 179 SONUNCU-SU OLABİLİR ?!
DOĞRU, BAYIM. 179 TAM ARKANIZ-DADIR!
HAY GÖLÜN ÇAKALI! BU NERDEN ÇIKTI ?!
11

HERŞEYDEN ÖNCE BANA ADINIZI SÖYLEMELİSİNİZ, BAYIM!
HA...HA...HA, HA! HA! HA!
HA! HA! HA! HA! HA!
BİR BALİNA GİBİ KAHKAHA ATMANIZ İÇİN, DURUMUNUZDA BU KADAR GÜLDÜRÜCÜ OLAN NEDİR DİYE BİLMEK İSTİYORUM ?!
HA! HA! HA! HA! HA! HA!
HA! HA! HA! HA! HA! HA!
AY!
12

OOOH!
SENİN SANDIĞINDAN ÇOK DAHA GÜLDÜRÜCÜ!.. ANLAMAKTA GECİKMEYECEKSİN!
OUCK!
VAY CANINA!.. BİR AYNASIZ !!!...
SENİ YOLUMUN ÜZERİNDE BULMANIN BİR ŞANS MI OLUP OLMADIĞINI BİLMEK KALIYOR !?
BURAYA GEL, KÜÇÜK ŞİRİN PİLİCİM!
13

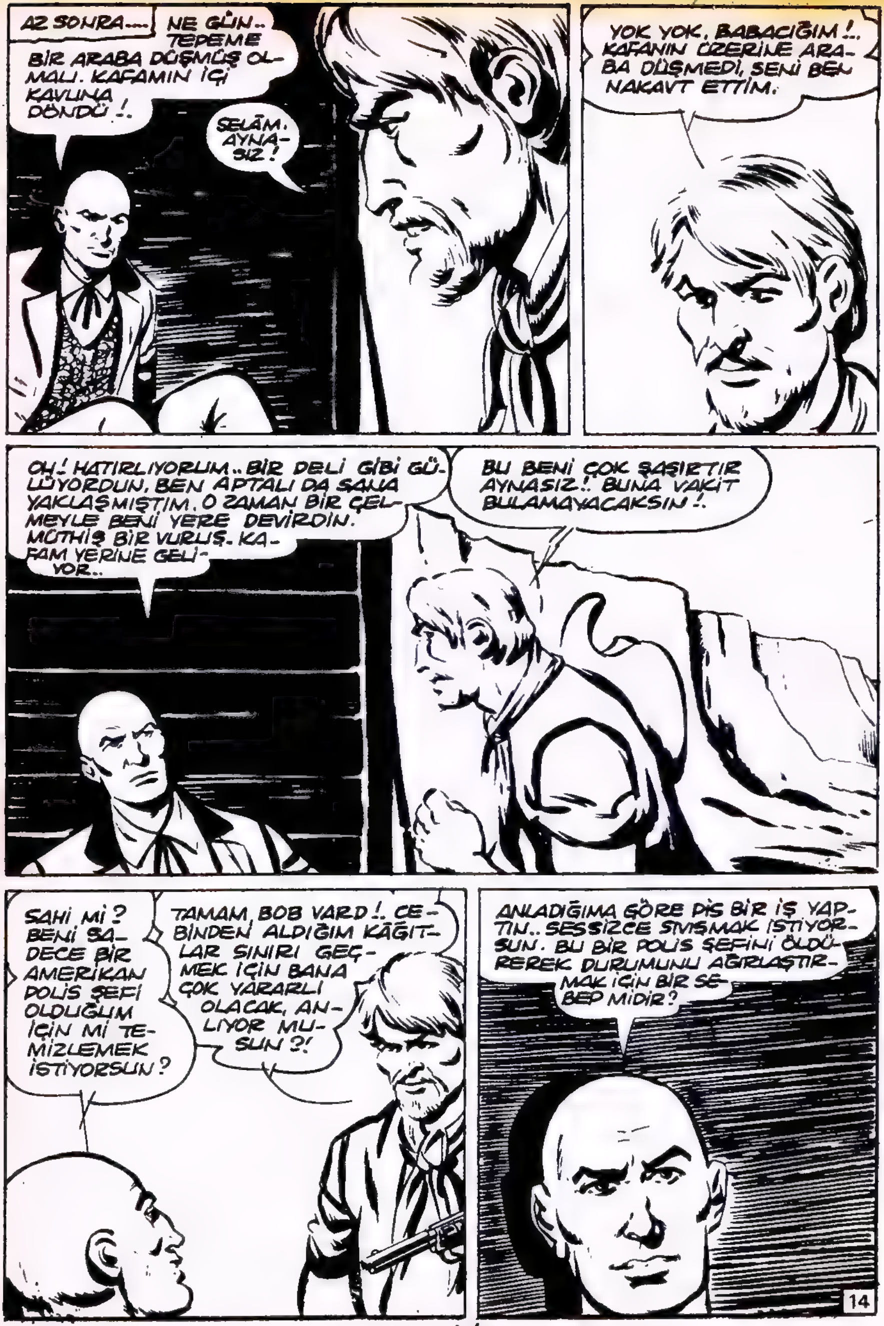
AZ SONRA....
NE GÜN.. TEPEME BİR ARABA DÜŞMÜŞ OLMALI. KAFAMIN İÇİ KAVUNA DÖNDÜ !.
SELÂM. AYNASIZ !
YOK YOK, BABACIĞIM !.. KAFANIN ÜZERİNE ARABA DÜŞMEDİ, SENİ BEN NAKAVT ETTİM.
OH ! HATIRLIYORUM.. BİR DELİ GİBİ GÜLÜYORDUN. BEN APTALI DA SANA YAKLAŞMIŞTIM. O ZAMAN BİR ÇELMEYLE BENİ YERE DEVİRDİN. MÜTHİŞ BİR VURUŞ. KAFAM YERİNE GELİYOR..
BU BENİ ÇOK ŞAŞIRTIR AYNASIZ !. BUNA VAKİT BULAMAYACAKSIN !.
SAHİ Mİ ? BENİ SADECE BİR AMERİKAN POLİS ŞEFİ OLDUĞUM İÇİN Mİ TEMİZLEMEK İSTİYORSUN ?
TAMAM, BOB VARD !. CEBİNDEN ALDIĞIM KÂĞITLAR SINIRI GEÇMEK İÇİN BANA ÇOK YARARLI OLACAK, ANLIYOR MUSUN ?!
ANLADIĞIMA GÖRE PİS BİR İŞ YAPTIN.. SESSİZCE SIVIŞMAK İSTİYORSUN. BU BİR POLİS ŞEFİNİ ÖLDÜREREK DURUMUNU AĞIRLAŞTIRMAK İÇİN BİR SEBEP MİDİR?
14

SÖYLEYECEK İLGİNÇ BİR ŞEYİN VARSA, ÇABUK SÖYLE! NUTUK DİNLEMEYE VAKTİM YOK.
İYİ DÜŞÜN, AHBAP! BU KESİMDE BEN PEK TANINMIŞIMDIR. KAYBOLURSAM ARAMAYA KOYULURLAR VE SONUNDA BENİ BULURLAR, AYNI FIRSATTA SENİ DE! O ZAMAN YANDIN.
LÂF! DİYECEĞİN BUYSA, DUANI YAP!
HAYDİ, BANA KİM OLDUĞUNU NE YAPTIĞINI SÖYLE BELKİ SANA YARARLI BİR ÖĞÜT VEREBİLİRİM?!.
HE HE! BU KÖTÜ FİKİR DEĞİL! VE KARŞILIĞINDA SANA POSTUNU BIRAKIRIM.
İŞTE SONUNDA AKILLICA DAVRANMAYA BAŞLADIN. BİR KURŞUNU ZİYAN ETMEZ VE ÖĞÜTLERİME UYARAK SESSİZCE GİDERSİN!.
HIMM... EVET AMA PEŞİME DÜŞMEYECEĞİNİ KİM BANA GARANTİLER?!
KORKMA! SÖZ VERİYORUM. VE BİR POLİSİN SÖZÜ KUTSALDIR.
15

HA HA! ŞERİF BOB VARDI DİNLERKEN GÖZLERİM YAŞARIYORDU. AMA BU BEN, ALIĞI İSE SENİ AĞIZI AÇIK DİNLİYORDU!.. HA HA!
SAMUEL TUCSON!
!
GÖRÜYORSUN, BEN HEMEN TANINIYORUM. BEN ADI SANI BELİRSİZ BİRİ DEĞİLİM, BEN NORTHON!
SENİ GİDİ İT OĞLU! BENİ DE KOLAYCA DOLANDIRACAĞINI SANIYORDUN!
DİNLE, SAM!
DİNLEYECEK BİRŞEY YOK!.. BENİ ATLAMAYA ÇALIŞTIN. BUNUN SANA NEYE MAL OLACAĞINI BİLİYORSUN?!
TEKRAR ANLAŞABİLİRİZ, SAM. BOB SESSİZCE SIVIŞMAM İÇİN BANA HEMEN HEMEN SÖZ VERDİ!
16

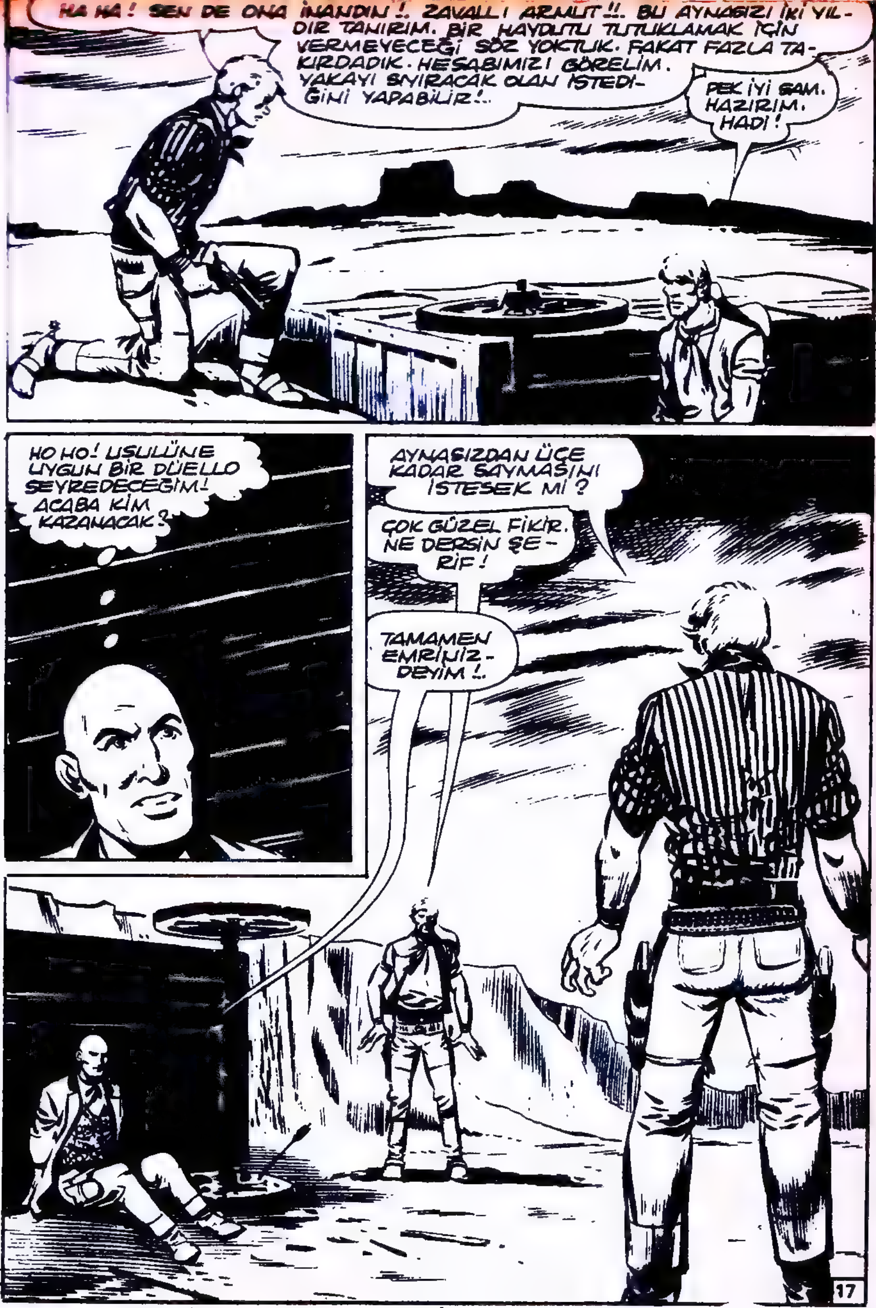
HA HA! SEN DE ONA İNANDIN!.. ZAVALLI ARMUT!!. BU AYNASIZI İKİ YILDIR TANIRIM. BİR HAYDUTU TUTUKLAMAK İÇİN VERMEYECEĞİ SÖZ YOKTUK. FAKAT FAZLA TAKIRDADIK. HESABIMIZI GÖRELİM. YAKAYI SIYIRACAK OLAN İSTEDİĞİNİ YAPABİLİR!..
PEK İYİ SAM. HAZIRIM. HADİ!
HO HO! USULÜNE UYGUN BİR DÜELLO SEYREDECEĞİM! ACABA KİM KAZANACAK?
AYNASIZDAN ÜÇE KADAR SAYMASINI İSTESEK Mİ?
ÇOK GÜZEL FİKİR. NE DERSİN ŞERİF!
TAMAMEN EMRİNİZDEYİM!..
17

BİR..
BUNU NİÇİN YAPTIN, BEN?
İKİ...
HE HE! YİRMİ BİN DOLAR PEK ÇEKİCİYDİ SAM!
SİNİRLERİ ÇATLAYACAK ŞEKİLDE GERİLMİŞ OLARAK, İKİ HAYDUT BEKLİYORDU..VE...
18

UÇ!
BANG bang BANG
BANG
BANG BANG
BANG
VAY CANINA! AMMA DA KI-YAK DÖGÜŞ OLDU !!!..
AAH!.. BENİ HAKLADIN... BEN.. AAAH!.
SEN.. SEN DAİMA İYİ BİR SİLAH ÇEKİ-CİYDİN, SAM!.

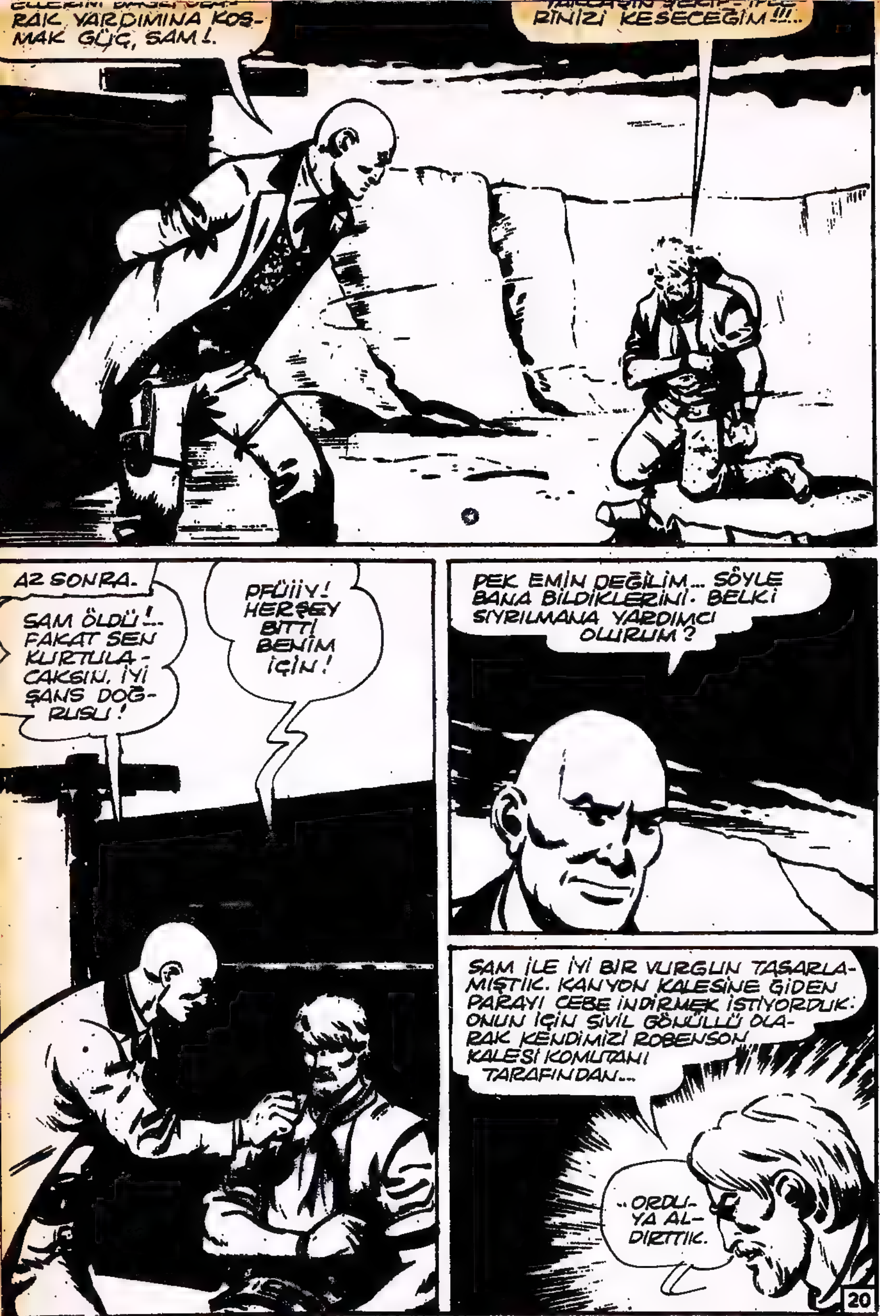
RAK YARDIMINA KOŞ-MAK GÜÇ, SAM!.
RİNİZİ KESECEĞİM!!!..
AZ SONRA.
SAM ÖLDÜ!... FAKAT SEN KURTULACAKSIN. İYİ ŞANS DOĞRUSU!
PFÜİİY! HERŞEY BİTTİ BENİM İÇİN!
PEK EMİN DEĞİLİM... SÖYLE BANA BİLDİKLERİNİ. BELKİ SIYRILMANA YARDIMCI OLURUM?
SAM İLE İYİ BİR VURGUN TASARLAMIŞTIK. KANYON KALESİNE GİDEN PARAYI CEBE İNDİRMEK İSTİYORDUK. ONUN İÇİN SİVİL GÖNÜLLÜ OLARAK KENDİMİZİ ROBENSON KALESİ KOMUTANI TARAFINDAN...
..ORDUYA ALDIRTTIK.
20

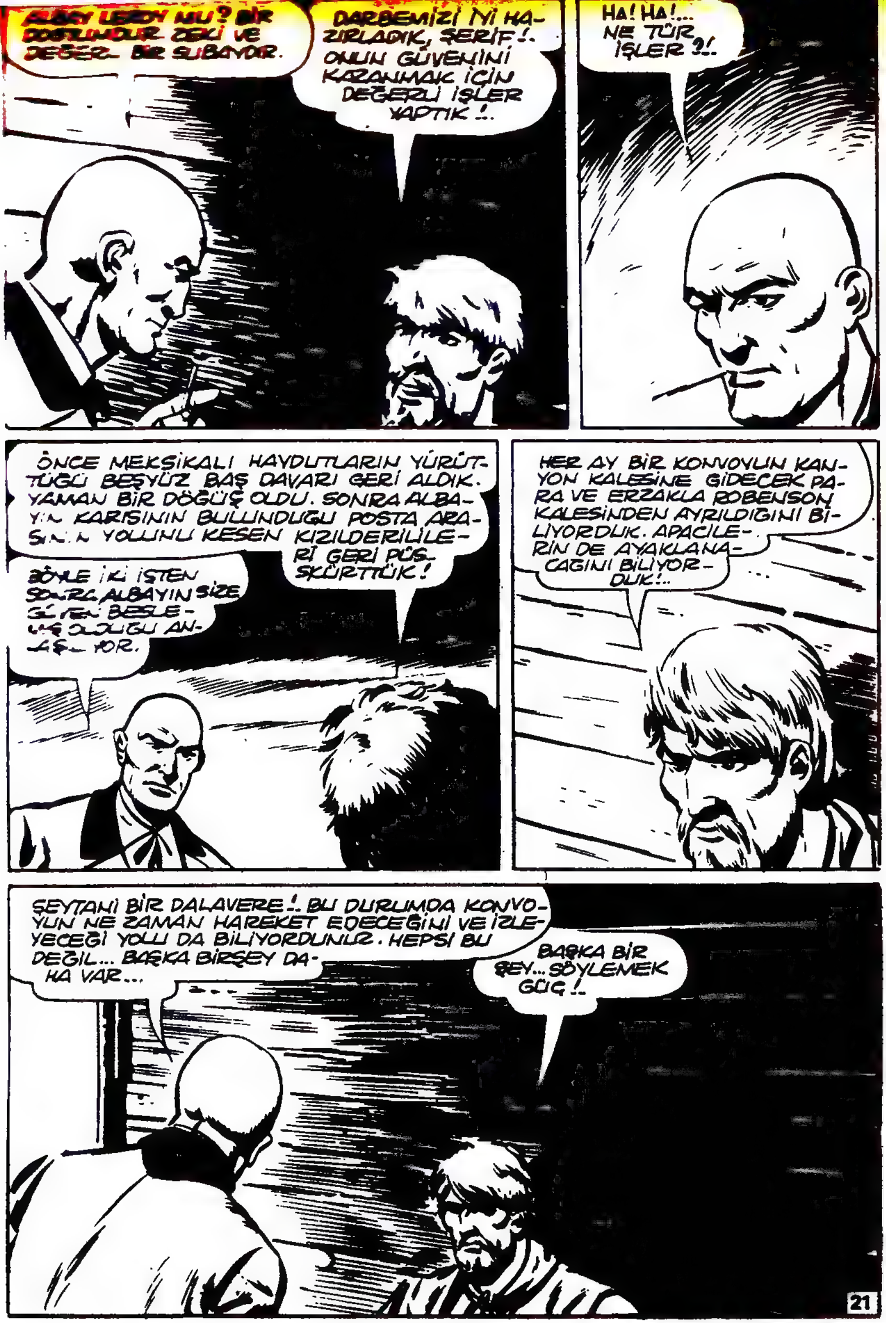

ALBAY LEROY MU? BİR DOSTUMDUR. ZEKİ VE DEĞERLİ BİR SUBAYDIR.
DARBEMİZİ İYİ HAZIRLADIK, ŞERİF!.. ONUN GÜVENİNİ KAZANMAK İÇİN DEĞERLİ İŞLER YAPTIK!..
HA! HA!... NE TÜR İŞLER ?!.
ÖNCE MEKSİKALI HAYDUTLARIN YÜRÜTTÜĞÜ BEŞYÜZ BAŞ DAVARI GERİ ALDIK. YAMAN BİR DÖĞÜŞ OLDU. SONRA ALBAYIN KARISININ BULUNDUĞU POSTA ARABASININ YOLUNU KESEN KIZILDERİLİLERİ GERİ PÜSKÜRTTÜK!
BÖYLE İKİ İŞTEN SONRA ALBAYIN SİZE GÜVEN BESLEMESİ OLDUĞU ANLAŞILIYOR.
HER AY BİR KONVOYUN KANYON KALESİNE GİDECEK PARA VE ERZAKLA ROBENSON KALESİNDEN AYRILDIĞINI BİLİYORDUK. APACİLERİN DE AYAKLANACAĞINI BİLİYORDUK!..
ŞEYTANİ BİR DALAVERE!.. BU DURUMDA KONVOYUN NE ZAMAN HAREKET EDECEĞİNİ VE İZLEYECEĞİ YOLU DA BİLİYORDUNUZ. HEPSİ BU DEĞİL... BAŞKA BİRŞEY DAHA VAR...
BAŞKA BİR ŞEY... SÖYLEMEK GÜÇ!..
21

BANA BELİRTMEK BOŞUNA! APAÇİLERLE DE ANLAŞTIĞINIZA BAHSE GİRERİM!
EVET, SAM ONLARLA GÖRÜŞTÜ KONVOYA SALDIRACAKLARDI... SİLÂHLARLA CEPHANELERİ ALACAKLAR VE...
...179 NO.LU ARABADA BULUNAN PARAYI BİZE BIRAKACAKLARDI. O ARABA 20 BİN DOLAR TAŞIYORDU. FAKAT DAHASINI SÖYLEMEK NEYE YARAR... MADEM Kİ SAM ÖLDÜ..
AKSİNE HERŞEYİ SÖYLEMEK GEREK, BEN!.. BU ARADA ÖLEN ASKERLERİ UNUTUYORSUN!
...VE KIZILDERİLİLERİN ELLERİNE VERDİĞİNİZ SİLÂHLARLA KIRIP GEÇİRECEKLERİ TALİHSİZLERİ DE.. HADİ, DEVAM ET!.
BEŞ GÜN ÖNCE KONVOY KALEDEN AYRILIRKEN, SAM İLE BEN ONUNLA GİTMEKTEN KURTULMAK İÇİN, KONSERVELERDEN ZEHİRLENMİŞ GİBİ YAPTIK...
22

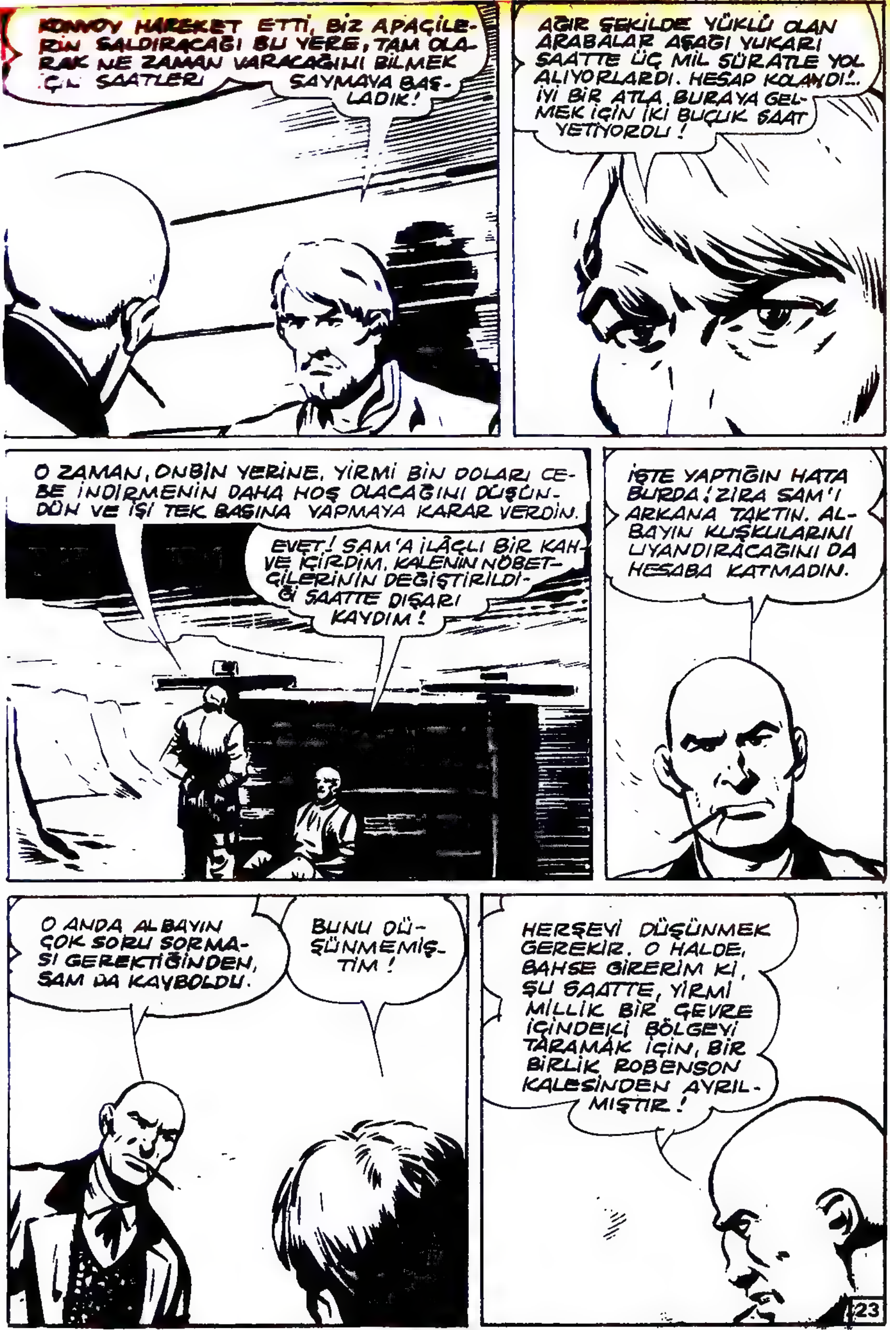
KONVOY HAREKET ETTİ, BİZ APAÇİLERİN SALDIRACAĞI BU YERE, TAM OLARAK NE ZAMAN VARACAĞINI BİLMEK İÇİN SAATLERİ SAYMAYA BAŞLADIK!
AĞIR ŞEKİLDE YÜKLÜ OLAN ARABALAR AŞAĞI YUKARI SAATTE ÜÇ MİL SÜRATLE YOL ALIYORLARDI. HESAP KOLAYDI!.. İYİ BİR ATLA BURAYA GELMEK İÇİN İKİ BUÇUK SAAT YETİYORDU!
O ZAMAN, ONBİN YERİNE, YİRMİ BİN DOLARI CEBE İNDİRMENİN DAHA HOŞ OLACAĞINI DÜŞÜNDÜN VE İŞİ TEK BAŞINA YAPMAYA KARAR VERDİN.
EVET! SAM'A İLÂÇLI BİR KAHVE İÇİRDİM, KALENİN NÖBETÇİLERİNİN DEĞİŞTİRİLDİĞİ SAATTE DIŞARI KAYDIM!
İŞTE YAPTIĞIN HATA BURDA! ZİRA SAM'I ARKANA TAKTIN. ALBAYIN KUŞKULARINI UYANDIRACAĞINI DA HESABA KATMADIN.
O ANDA ALBAYIN ÇOK SORU SORMASI GEREKTİĞİNDEN, SAM DA KAYBOLDU.
BUNU DÜŞÜNMEMİŞTİM!
HERŞEYİ DÜŞÜNMEK GEREKİR. O HALDE, BAHSE GİRERİM Kİ, ŞU SAATTE, YİRMİ MİLLİK BİR ÇEVRE İÇİNDEKİ BÖLGEYİ TARAMAK İÇİN, BİR BİRLİK ROBENSON KALESİNDEN AYRILMIŞTIR!
23

VE YARIN ÖĞLE VAKTİ BİRLİKLER BURDA OLURLAR, SAM'A UYGUN BİR MEZAR KAZMAK İÇİN SERİNLİKTEN YARARLANACAĞIM!
SAM'I İYİ TANIYORSUNUZ, ŞERİF!
PEK İYİ!.. ON YILDA KENDİSİNİ ÜÇ KERE TUTUKLADIM. BİRİNCİSİNDE ÜÇ YIL HAPİS YATTI. İKİNCİSİNDE BİR AKTARMA SIRASINDA KAÇTI VE ÜÇÜNCÜSÜNDE ARKADAŞLARI TARAFINDAN KURTARILDI. ARTIK DÖRDÜNCÜSÜ OLMAYACAK!
BENİ ASACAKLARINI SANIYOR MUSUN!
HEM NASIL ?! SOYGUN, APAÇİLER YARARINA İHANET!.. ÖLDÜRÜLEN BİR DÜZİNE ASKER... BU TÜR İŞLER İÇİN TARİFE HAYLİ YÜKSEKTİR, BEN!...
YARIM SAAT SONRA...
GÜNAHKÂR SAM'I SANA TESLİM EDİYORUM TANRIM. SEN NE YAPMAN GEREKTİĞİNİ BİLİRSİN!..
ÖH!... AMİN!!!
24

O SIRADA KARABİNA, AYAKLANMIŞ APAÇİLERİN MÜTHİŞ SALDIRILARININ BAŞLADIĞI BÖLGENİN GÖBEĞİNE VARMIŞTI...
ŞANSLARIM ÇOK CILIZ!.. ŞOKAY HALA SAĞSA, VE ONU BULURSAM, BENİ BİR DOST OLARAK MI GÖRECEK, YOKSA DÜŞMAN MI ?!.
APAÇİ ŞEFLERİ DOLUNAYLI GECELERDE TOPLANMAYI SEVERLER.. DEMEK Kİ BUNU, BU GECE YAPMALARI İÇİN, BİR ŞANSIM VAR!..
BİRDENBİRE..
VAY! BU GÜRÜLTÜ NE? UZAKTA GÖK MÜ GÜRLÜYOR?.. YA DA...
BİR AN DUR TİLKO! DAHA İYİ İŞİTEYİM!!!
TAM TAM TAM TAM
SAVAŞ TAM-TAMLARI.. YANILMAYA YER YOK!!!
25

İKİ SAAT BOYUNCA, KARABİNA TAM-TAMLARIN UĞURSUZ GÜMBÜRTÜSÜNÜN GELDİĞİ YÖNE DOĞRU AT KOŞTURDU...
ŞÜPHE YOK! APAÇİLER İÇİN SAVAŞ DEVAM EDİYOR!!
TAM TAM TAM TAM TAM
BİR SAAT SONRA...
ORDUNUN GEÇEN YIL İNŞA ETTİĞİ KANYON KALESİ ŞU ÇUKURUN İÇİNDEDİR. BENİ BURDA BEKLE TİLKO!
AZ SONRA...
TAM KORKTUĞUM GİBİ! APAÇİLER KALEYİ KUŞATIYORLAR!!!
TAM TAM TAM TAM TAM

GERÇEKTEN, ÜÇ GÜNDEN BERİ KALENİN KÜÇÜK GARNİZONU ALARM HALİNDEYDİ...
İNSANIN ÇILDIRACAĞI GELİYOR!.. BU VAHŞİLER, TEK ŞU ŞEYTANİ MÜZİĞİ KESSELER BARİ!
TAM! TAM!
BENİM ACELEM YOK! TAMTAMLAR SUSUNCA, BİZİM İÇİN DAHA AZ NEŞELİ OLAN BİR MÜZİK BAŞLAR...
DİKKAT!. İŞTE İHTİYAR GELİYOR!
E, ÇOCUKLAR! GÖZLERİNİZ İYİCE AÇIK MI?!
BU GÜMBÜRTÜ İÇİNDE UYUKLAMAK İÇİN İNSANIN KÜP GİBİ SAĞIR OLMASI GEREKİR!.
HA HA! BU KALEYİ İNŞA ETMEK BAHİS KONUSU OLDUĞUNDA, GENEL KURMAYDAKİ KALEM EFENDİLERİNİN ÖDENEK AYIRMAYI REDDETTİKLERİ AKLIMA GELİYOR DA... ÇÜNKÜ BURASI BATININ EN SAKİN KESİMİYMİŞ!.. GÜLMEKTEN KATILIR, İNSAN, ÇOCUKLAR!.
27

BU AN İÇİN DURUM UMUTSUZ GÖRÜNÜYOR. FAKAT BEN, BİNBAŞI DUNKAN DAĞARCIĞIMDA NE OYUNLAR SAKLIYORUM.
SÖYLEYİN, GÖRELİM, KOMUTANIM!
KULAKLARIMIZI TABAKLAR GİBİ İRİ İRİ AÇALIM!
EH, İŞTE, BU ANDA ARKADAŞLARINIZDAN ONU, ŞURDAKİ OVADA BULUNAN MAĞARALAR YÖNÜNDE, KÖSTEBEKLER GİBİ YERİ KAZIYORLAR!.
ARAZİ ELVERİŞLİ VE İŞ ÇABUK İLERLİYOR. YARIN ÇALIŞTIKLARI TÜNEL BİTMİŞ OLACAK. O ZAMAN KALEYE BAĞLANMIŞ UZUN BİR FİTİLİ TUTUŞTURARAK KAÇACAĞIZ. NE DERSİNİZ?!
MÜTHİŞ KOMUTAN!!!
NE GÜMLEYİŞ OLACAK!?
EH, İŞTE BÖYLE! BU ARADA O ÇAKALLARIN YAKLAŞMASINI ÖNLEMEK İÇİN GÖZLERİNİZİ VE KULAKLARINIZI İYİ AÇIN. VAKTİ GELİNCE SİZİ ÇAĞIRACAĞIM.
BAŞ ÜSTÜNE KOMUTANIM!
HA HA HA! SİZE SÖYLEDİĞİMİ KENDİNİZE SAKLAYIN!
DUVARLARDA YUVALANAN KERTENKELELER BİLE HİÇBİR ŞEY BİLMEYECEK, KOMUTANIM!.
28

O SIRADA AZ ÖTEDE---
KALEYİ NE KADAR APAÇİNİN KUŞATTIĞINI MUTLAKA ÖĞRENMELİYİM. BUNUN İÇİN ŞU YAR-BOYUNCA İNMEM GEREK.
KALENİN ÇEVRESİNDE ELLİ KADAR ATEŞ SAY-DIM. BU DA HAYLİ SAVAŞ-ÇININ BULUNDUĞU ANLAMINA GELİR.
CREEK
EYVAH! AYAĞIMIN ALTINDAKİ KAYA KO-PUYOR!
BIRA-KIRSAM İŞİM Bİ-TER!!
AAAHH!
CRAAK!
29

KAYA PARÇASI, EN YAKIN APAÇİLERİ UYARARAK YAR BOYUNCA AŞAĞI YUVARLANDI.
UGH! BU DA NE?!
TONF!
BU MESAFEDEN KOLAYCA VURULUR!
UFF!.. ATEŞ KARDEŞLER!!!
AHAY! YOOUH
HA! HA! HA!
!?
BANG!
BANG!
SPRAKT
SPRAKT!
BANG!
BANG!
30

ÇOLAK GİBİ ATEŞ EDİYORLAR! FAKAT ÇEVREDE DOLAŞAN BÜTÜN APAÇİLERİ UYARACAKLAR!
ZIIIING!
SPRAKT!
BU YENİ KARABİNALARA ALIŞAMADIM! OOO!.. YUKARI ÇIKIYOR— HUGH!
KARDEŞLERİMİZE HABER VERECEĞİM.
BANG!
OH! BU LÂNET KAYA PEK KAYGAN! BUNU TIRMANMAK İÇİN BİR SİNEK OLMAK GEREK.
SPRAKT!
ZIIIIIIING!
OF! TAMAM! EN ZORU YAPILDI!!!...
SPRAKT!
31

TIRNAKLARIM GİTTİ !.. BU SAVAŞÇILAR BÖYLE YENİ MODEL TÜFEKLERİ HANGİ CEHENNEMDEN BULDULAR ?
MESELEYİ DAHA SONRA İNCELERİM. BU AN İÇİN FAZLA YORULDUM !!!..
İŞTE DURUM GENE KÖTÜLEŞİYOR !.. YANILMIYORSAM BANA ZİYARETCİ GELİYOR !?..
BENİ, ABLUKAYI ZORLAMAYA ÇALIŞAN, KALEDEN BİR ASKER SANMIŞTIR ?!
YOUHH!
YEHOOOOOOOOOO! YEHOOOOOOOOOO!
YOOUHH!
32

SAVAŞ ÇIĞLIĞI ATARAK, APAÇİ, MIZRAĞI KALKIK, KARABİNA SLİM'İN ÜZERİNE SÜRDÜ...
HUBA!!
BENİ SİLÂHSIZ SANIYOR OLMALI. ONA HOŞ BİR SÜRPRİZ YAPACAĞIM.
TAM
TAM
TAM

İNANILMAZ BİR SOĞUK. KANLILIKLA KARABİNA, SAVAŞÇIYI YAKLAŞMAYA BIRAKTI VE...
HAYDİ!

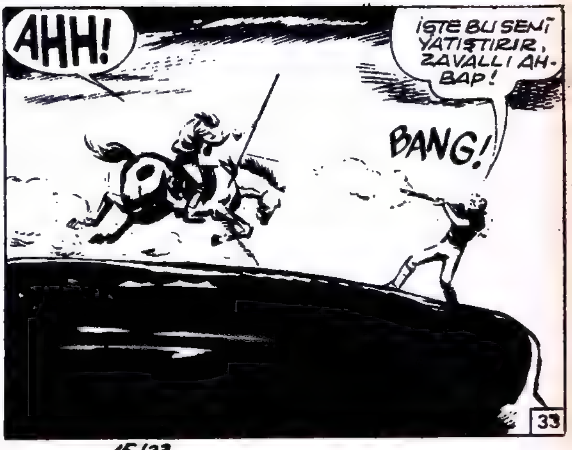
AHH!
İŞTE BU SENİ YATIŞTIRIR, ZAVALLI AHBAP!
BANG!
33

VURULAN APAÇİ BİNEĞİNİ TUTAMADI, HAYVAN BİRDENBİRE YARIN KENARINDAN UÇTU...
PİS SAVAŞ!.. ŞİMDİ NE YAPMALI? BAŞKA ÇAREM YOK. İMDAT GELMEDEN ÖNCE KANYON KALESİNİN DÜŞMEYECEĞİNİ UMARAK ALARM VERMEK İÇİN ROBENSON KALESİNE GİTMELİYİM!!!...
AH! NE KÖTÜ ŞANS! BAŞKA SAVAŞÇILAR GELİYOR!.
YOOUH
ONLARLA AÇIK ARAZİDE KARŞILAŞMAK İMKÂNSIZ!. TİLKO! TİLKO! BURAYA!!.
YEHOOO! YAK-YAK!!
HUBAA HUBA!
IHHHH
YOOUH
YAOUH
15/34

FAKAT TİLKO ATILDIĞI ANDA, SARKAN DİZGİNLERİ BİR KAYAYA TAKILIP ONU DURDURDU...
İİHİİİİİHİİİİİİİ
TİLKO!.. TİLKO! NE BEKLİYORSUN?! ÇABUK GEL!
YOUHH!
YEHO!.. HUG!!
BU KEZ KARABİNA ATEŞ ETMEKTEN BAŞKA BİR ŞEY YAPAMAZDI...
ÜZGÜNÜM, AMA YA SEN YA BEN!?
BANG!
AH!
KUNA!
OOO! KARABİNAM BOŞALMIŞ! MERMİLERİM DE EĞERİMİN ÇANTASINDA!!!
CLİK!
İKİ SAVAŞÇI HIZLA KARABİNA SLİMİN ÜZERİNE ATILDI...
YAOOOHH!
YANDIM, AMA YALNIZ GİTMEYECEĞİM!
35

O ANDA...
AHH!
?
BANG!
ZHIING
VAY CANINA! KİM ATEŞ ETTİ? KİM OLURSA OLSUN, DOSTUM DAHA İYİSİNİ YAPAMAZDIN!!!
KARABİNA! BURAYA, ÇABUK!!!..
BU SES!.. BUNU TANIYORUM...
BANG!
YANIMA GEÇ VE KARABİNANI DOLDUR. KEMERİMDE BİR YIĞIN VİNÇESTER KURŞUNU VAR!
ŞOKAY!
AH!
BANG!
45/36

AÇIKLAYACAK VAKTİM YOK !!. DİKKAT !.. KÜTLE HALİNDE HÜCUMA GEÇMEDEN ÖNCE TOPLANIYORLAR !!!.
GERÇEKTEN ATIŞ MENZİLİ DIŞINDA APAÇİLER BİR ARAYA GELDİLER VE BİRDENBİRE
...SLİMLE ŞOKAYIN SIĞINDIĞI KAYAYA DOĞRU TOPLUCA ATILDILAR...
AHHH
KUNA!
OUH!
BANG! BANG! BANG! BANG!
PEK APTALCA İŞ! BU ZAVALLI BUDALALAR YIĞIN HALİNDE KARABİNAMIN KURŞUNLARI ALTINA GELİYORLAR !!!...
BÖYLECE SONUNCU SAVAŞÇI İKİ ARKADAŞIN ON METRE ÖNÜNDE YIKILIR ...
BANG BANG
AHH!
BANG
37

İŞTE KISA BİR AN İÇİN RAHATIZ! BURAYA SENİN GÜNEŞTE BEYAZLAŞAN KEMİKLERİNİ BULMAK NİYETİYLE GELDİĞİMİ BİLİYOR MUSUN?
AZ DAHA ÖYLE OLACAKTI, SLIM. SADECE HALKIMIN BİZE BIRAKILAN PEK AZ HAKKA RİAYET ETMESİNİ İSTİYORDUM!
BUDALA ŞEFLER, KUTSAL BİR SAVAŞI HAYDUTLUĞA DÖNDÜRDÜLER. SENİ SON KEZ YEŞİL KAYADA ESİRGEMİŞ OLDUĞUM İÇİN BENİ OYALAYICILIKLA SUÇLADILAR!..
HATIRLIYORUM! AZ SONRA, SENİN DEVRİLDİĞİNİ VE YERİNİ MANGASIN ALDIĞINI ÖĞRENDİM!
YAŞLILAR KURULU BENİ ÖLÜME MAHKUM ETTİ.
BUNU KESTİRMEK KOLAYDI!
YALNIZ MANGAS İDAMIMI, ROCK-TOWN ALINDIĞINDA SENİNLE VE ORADA BULUNAN SOLUK YÜZLERLE BİRLİKTE ÖLDÜRÜLMEM İÇİN GERİ BIRAKTIRDI!!!
NEŞELİ PROGRAM! FAKAT SEN NASIL SIYRILDIN?!!..
O SABAH, BANA SADIK KALAN BİR SAVAŞÇI BAĞLANDIĞIM DİREKTEN BENİ ÇÖZDÜ... ZAVALLI DOSTUM, BİRLİKTE KAÇTIĞIMIZ ANDA ÖLDÜRÜLDÜ
GÜZEL! YA VADİDEKİ KALE.. ORAYI KUŞATAN SAVAŞÇILARA KİM KOMUTA EDİYOR?
38

MANGAS!.
MANGAS MI? İMKANI YOK!. BEN ONU YAKALADIM VE BOB VARD ONU ROBENSON KALESİNE GÖTÜRÜYORDU.
MANGAS BUGÜN ŞEYTANIN ININDEYDİ!
FAKAT..ONU YAKALADIĞIMI TEKRAR EDİYORUM SANA!!!..
ONU GÖZLERİMLE GÖRDÜM!!!.
O HALDE KAÇMIŞTIR! ACABA BU HİKÂYEDE ŞERİF BOB VARD NE OLMUŞTUR?!.
BUNU DAHA SONRA DÜŞÜNECEĞİM! HERŞEYİ AÇIKLAMAMIZIN ZAMANIDIR ŞOKAY!..
MEMNUNLUKLA, SLİM!
O HALDE SÖYLE... SENİ EĞİTMİŞ OLAN, SENİ ULUSUNUN EN PARLAK ADAMI YAPAN BEYAZLARA KARŞI BU HINCIN NEDEN ?!!..
DAHA SONRA, SLİM. VAKTİ HENÜZ GELMEDİ!!!..
39

DEVAMI VAR...

markopolo uçan ejder

KUBİLAY SADIK ADAMI ELDİNE DÖNDÜ...
BURDA BİR KULAĞIN BİZİ DİNLEMEMESİNİ SAĞLA!
TSÖ-Lİ BÜYÜLÜ BİR MAKİNE YAPTI.. UÇAN BİR EJDER GİBİ UÇACAK. DÜNE KADAR ANCAK DÖRT ADAM BİLİYORDU...
BEN, TSÖ-Lİ VE İKİ OĞLU: Lİ-ŞENG İLE Lİ-PİNG. DÜN SARI RAHİPLER Lİ-ŞENG'E İŞKENCE YAPMIŞ, SONRA ONU ÖLDÜRMÜŞLER. ONUN KONUŞ-TUĞUNDAN KORKU-YORUZ.
SARI RAHİPLER... MARKOPOLO DAHA ÖNCE BUNLARDAN SÖZ EDİLDİĞİN DUYMUŞTU.. AŞIRI BİR GİZLİ DERNEK-LERİ VARMIŞ..
ORDUM SARI RAHİPLERE KARŞI BİRŞEY YAPAMAZ. ONLAR HER YER-DEDİR, FAKAT ELE GEÇMEZLER. NE YOLLA OLURSA OLSUN HERŞEYİ BİLİRLER.
TSÖ-Lİ CEBİNDE BU PAPİRÜSÜ BULMUŞ" TANRILAR UÇAN MA-KİNENİ İSTEMİYORLAR VE SARI RAHİPLER TANRILARIN ARAÇLA-RIDIRLAR!
2

TEHDİT AÇIK VE ONLARIN HİÇBİR ŞEY KARŞISINDA GERİLEMEYECEKLERİNİ SANIYORUM. BENDEN NE İSTİYORSUN EY HAN?
BÜYÜLÜ MAKİNE BURAYA BİR GÜNLÜK BİR YERDE. YÜZ BEKÇİ ONU BEKLİYOR. FAKAT SANA DAHA ÇOK GÜVENİM VAR!
NE ZAMAN VE NEREYE GİDECEĞİM?
TSÖ-Lİ SANA HERŞEYİ ANLATACAK!
ÖĞLEDEN SONRA SAAT BEŞTE İKİNCİ OĞLUM SENİ ALMAYA GELECEK. NE KILIĞA GİRECEĞİNİ BİLMİYORUM, FAKAT ELİNDE BU YEŞİMDEN YILANIN ÖBÜR PARÇASI OLACAK!
ÇOK DİKKATLİ OL! RAHİPLERİN DUVARLARDAN DAHA ÇOK KULAĞI VARDIR. YALNIZ MI GELECEKSİN?
YALNIZ!
HAN'LA YALNIZ KALAN BİLGİN DAZLAK BAŞINI SALLADI...
EY HAN, BU YABANCI BANA PEK TASASIZ GÖRÜNÜYOR.
3

O SIRADA MARKOPOLO TAPINAK DAMLI OLAN KONUTUNA VARMIŞTI...
MAVİ KAPLAN! NEREDE GİZLİSİN!!?
BİR ÖRÜMCEK SENİ KORKUTTU MU, YOKSA BİR KİRPİ Mİ?.. BÖYLE TAVŞAN GİBİ SAKLANIYORSUN?
DOSTUM OLMASAYDIN, ÖLMÜŞTÜN!.. FAKAT TASALI GÖRÜNÜYORSUN...
DİNLE!.. TAM GÜVEN BESLEDİĞİM BİR KİMSE VAR.. O DA MAVİ KAPLAN!
EY, MARKOPOLO!
BANA, HER AN DİLİNİ TUTMAYA VE SANA SÖYLEDİKLERİMİ NOKTASI NOKTASINA İZLEYECEĞİNİ SÖZ VERECEKSİN!
4

İKİNDİ GEÇTİ, MARKOPOLO SABIRLA TSÖ-Lİ'NİN OĞLUNU BEKLİYORDU...
GELMEKTE GECİKMEZ. BİR DİLENCİ, YADA BİR PRENS GİBİ KARŞIMA ÇIKA-CAK ?!
GÜNEŞ SAATİ ÜZERİNDEN GÜNEŞ ÇEKİLİYORDU...
Lİ-PİNG RAHİPLERİ ELİNE Mİ DÜŞTÜ ?!
FAKAT BİRDEN BİR ADAM ÇIKIVERDİ..
BİLDİĞİN YERE GİTMEMİZ İÇİN BABAM BUNU SANA VERMEM RİCASINDA BU-LUNDU !.
YEŞİMDEN YILANIN İKİ KISMI BİR-BİRİNE UYU-YORDU.
SENİNLE GELİYORUM, TSÖ-Lİ'NİN OĞLU !
ONLAR GİDİNCE, KÜPÜN KAPAĞININ ALTINDAN BİR BAŞ ÇIKIVERDİ...
UYGUR SAVAŞÇILARI, BENİ YIR-TIK PIRTIKLAR İÇİNDE GÖRÜR-LERSE GÜLERLER. AH, MARKOPO-LO, SENİN İÇİN NELER YAPMAM !
5

MARKOPOLO İLE SESSİZ YOL ARKADAŞI, TATAR TÜCCARLARININ GELDİĞİ DAR SOKAKLARI GEÇEREK ŞEHİRDEN ÇIKTILAR...
BENİ NEREYE GÖTÜRÜYORSUN?
BABAMIN EMİRLERİNE UYUYORUM. SENİN DEĞERLİ HAYATIN İÇİN NE TEDBİRLER ALSAK AZDIR, EY YÜCE KİŞİ!
UZUN YOLCULUK BOYUNCA, MARKOPOLO, BİR KERE MAVİ KAPLANI FARKETTİ. ÇOCUK DERENİN KIYISINDA OYNAR GİBİ GÖRÜNÜYORDU.
GECE OLUYORDU VE SARI BİR AY, AĞAÇ KÜMELERİYLE KAPLI TAŞLIK BİR GÖRÜNTÜYÜ AYDINLATIYORDU...
Lİ-PİNG BİR DEFNELER KÜMESİ ALTINDA KAYBOLMUŞ OLAN BİR TAŞI KALDIRDI...
BURAYA KADAR KİMSE BİZİ İZLEMEDİ. BU YERALTI YOLU BİZİ TEPENİN ÖTESİNE GÖTÜRECEK!
DEFNELER, KOKARCANIN BİR YUMURTAYI YUTMASI GİBİ ONLARI YUTTU. GÖZÜNÜ AÇ UYGUR!
6

MARKOPOLO AYAKLARININ ALTINDA YIPRANMIŞ BASAMAKLAR HISSETTİ...
KORKMADAN IŞIĞA DOĞRU İN!
BİRDENBİRE YİRMİ ÇIRA YANDI VE MARKOPOLO ŞAŞKIN BİR HALDE KILAVUZUN SESİNİ DUYDU...
İŞTE DİNSİZ HANIN DANIŞMANI!
MARKOPOLO OYUNA GELMİŞTİ. KARSISINDA SAFRAN RENGİ GİYİSİLERİYLE DURAN SARI RAHİPLERİN ELİNE DÜŞMÜŞTÜ...
HAREKETSİZ, KASKATI HALDE, MARKOPOLOYU ÖFKESİNİ DÖKMEYE BIRAKTILAR...
LI-PING
İHANET SANA YARAR SAĞLAMAZ!
VE MARKOPOLO, ADAMIN ÜSTÜNE ATILDI. FAKA O VURUŞU ÖNLEDİ VE MARKOPOLONUN KOLUNU KAVRAYIP OMUZUNA DOĞRU BÜKTÜ...
O ZAMAN RAHİPLERİN BAŞI KONUŞTU...
AK ŞEYTAN, BU TSÖ DELİSİNİN MAKİNESİNİN ÜÇÜNCÜ KURBANI OLACAKSIN. BAK..
7

TANRIYA MEYDAN OKUYANLAR CEZASIZ KALMAZ. TSÖ-Lİ'NİN İKİNCİ OĞLUNU TANIYOR MUSUN? BAK !.. İŞTE Lİ-PİNG!
MARKOPOLO YAŞLI BİLGİNİN ÖĞÜDÜNÜ HATIRLADI. "RAHİPLER HERŞEYİ ÖĞRENİR". Lİ-PİNG DE İHANETE UĞRAMIŞTI...
FAKAT İKİNCİ OĞLUNUN SIRRINI KİM AÇIĞA VURMUŞTU? YALNIZ ÜÇ ADAM BİLİYORDU...
...TSÖ-Lİ, KUBİLAY VE MARKOPOLO !.. Lİ-PİNG İSE BURDAYDI. BİR AY TAŞI GİBİ SOĞUKTU...
RAHİPLER ÖNÜNDE DURUYORLARDI...
TSÖ-Lİ'NİN SIRASI SENDEN SONRA GELECEK !
ONU GETİRMİŞ OLAN KILAVUZ BİRDEN İLERLEDİ, AVUCUNDA BİR HANÇER PARLIYORDU...
8

İBLİS!.. BENİ PEK ÇABUK ÖLDÜREMEYECEKSİN!
ÖBÜRLERİ KIMILDAMAMIŞTI. BU İŞTEN TEK SORUMLU O ARKADAŞLARIYMIŞ GİBİ DÖĞÜŞÜ SEYREDİYORLARDI...
MARKOPOLO...
... HASMIN KALDIRIP, Lİ-PİNG'İN CESEDİNİN YANINA SAVURDU...
... VE HEMEN KAÇMAYA BAŞLADI...
BIRAKIN ONU!. TAŞ KAPAK ANCAK DIŞARDAN AÇILABİLİR... TANRININ HİZMETÇİLERİNDEN BİRİNE EL KALDIRDI. İŞKENCE İÇİNDE ÖLECEK.
9

TAŞ KIMILDAMADI... KARANLIKTA DÜŞMANLARININ FISILDAŞTIKLARINI İŞİTİYORDU...
O SIRADA, MAVİ KAPLAN KORKUNÇ BİR AÇMAZ KARŞISINDA BOCALIYORDU.
DEFNELER ARASINDA TAŞ KAPAĞI BULMASI İÇİN BİRKAÇ DAKİKA YETTİ. ONU KALDIRAN MEKANİZMAYI DA...
BELKİ KULAKLARIMI ÇEKTİRME TEHLİKESİNE ATILIYORUM.. AMA MARKOPOLO-NUN BANA İHTİYACI OLABİLİRİR ?!
UYGURLARIN TANRISI, YİĞİT OĞLUNA İKİNCİ ÇÖZÜMÜ SEÇTİRECEĞİNDEN EMİNİM.
O ANDA TAŞIN ALTINDAKİ MARKOPOLO, SİLAHLI RAHİPLERİN KENDİNE DOĞRU İLERLEDİĞİNİ GÖRDÜ...
SONUN GELDİ !
10

MAVİ KAPLAN SONUNDA KARAR VERDİ...
NE OLURSA OLSUN, AÇIYORUM!?
BİR KEZ DAHA MARKOPOLO TÜM GÜCÜYLE DİKİLDİ...
GELİN BAKALIM!
UYGURLARIN TANRISI, SADIK OĞLUN, MAVİ KAPLAN'I TERKETME.. FAKAT NE OLUYOR?
MARKO-POLO!
MAVİ KAPLAN!.. ÇABUK.. SARI RAHİPLER!!.
AL BAKALIM, İBLİS!
BİR İHANET VAR! ÇABUK, KUBİLAY HANA!.
KAPAĞI KAPAYALIM. ONLAR ÇIKINCAYA KADAR BİZ ÇOK UZAKTA OLURUZ!!
11

RAHİPLER TEKRAR DERİNLİKLERİNE İNMEK ZORUNDA KALDILAR...
KAÇMAYI BECERDİ. AMA NASIL ?!
SERSEM! HER ŞEY YENİDEN BAŞLAYACAK!
HAN SARAYININ MUHAFIZLARI MARKOPOLO İLE MAVİ KAPLANI DURDURDU.
BEN MARKOPOLO-YUM. HEMEN HANIN YANINA GİTMEM GEREK.
IŞIKLAR IŞIĞININ DİNLENMESİ KUTSALDIR. BU EMRİ BOZMAK-TANSA, KAFAMIN KESİLMESİNİ YEG BULURUM.
İŞTE FAZLA APTAL BİR HİZMETCİ!
FAKAT MARKOPOLO SIKIŞTIRILMIŞTI. MUHAFIZLAR ONU BIRAKMIYORDU...
BİLGE DER Kİ; DOSTLAR BAZAN DÜŞMANLARDAN DAHA ÇOK KÖ-TÜLÜK EDER, EY MARKOPOLO!
12

BİLGE ŞUNU DA DER; TİLKİNİN SIKIŞIP KALDIĞI YERDEN FARE KOLAYCA GEÇER!
İŞTE BU ÇOK DOĞRU HANİ!
ATALARIMIN RUHU AŞKINA!.. GERİ DÖNER MİSİN, SİNEK!
APTAL MIYIM!
EY, KUBİLAY!.. KENDİNİ RÜYALARDAN KURTAR!
BECERİKSİZ, AZ DAHA KAFANI YARIYORDUN!!!
ELDİN! BEN MAVİ KAPLANIM!.. MARKOPOLONUN DOSTU.
FAKAT ELDİN DUYMAMIŞ GİBİ GÖRÜNÜYORDU...
13

AMA BİRDENBİRE, ARKASINDA KUBİ-LAY DİKİLDİ...
NE VAR, EL-DİN!
DOSTUM MARKOPOLO SİZİ GÖRMEK İSTİYOR!
MARKOPOLO MU? O UZAKTA DEĞİL Mİ?!
SENİNLE GELİYORUM!. BU KADA UFAK BİR VÜCUTTA BÖYLE KESKİN BİR SES NASIL OLUR?!
ÇEKİN ELİNİZİ SERSEMLER!. DOSTUM MARKOPOLO SİZİN EFEN-DİNİZDİR!
EY KARLI ZİRVELERİN EŞSİZ IŞIĞI!
KUBİLAYIN KULAĞINA MARKOPOLO BİRKAÇ KELİME FISILDADI...
NE DİYORSUN? İMKÂNI YOK!
BELKİ!? FAKAT BEN CİNLERE İNANMAM.
14

ON YILDAN BERİ HİZMETİMDEDİR. BENİM İÇİN BİN TÜRLÜ ÖLÜMÜ KABUL EDER!
RAHİPLERİN KUDRETİ BİN YILLIKTIR, EY, HAN!
OLSUN! İKNA OLMANI İSTERİM. ON MUHAFIZ GELSİN!!!...
SİLÂHLI, KUBİLAY!
ELDİN KUBİLAYIN ARA ODASINDA BEKLİYORDU.
ELDİN, GEL!
KURNAZLIK BOŞUNA, RAHİP! ELDİNİN YÜZÜNE SAHİPSİN AMA ELDİN DEĞİLSİN. SARI RAHİPLERİN BAŞI SÖYLEDİ!
MAVİ KAPLAN ODANIN ORTASINDA DURUYORDU.
OLUR ŞEY DEĞİL. NE DİYOR ?!
FAKAT ELDİNİN BENZERİ MARKOPOLONUN ÜZERİNE SALDIRDI...
15

MUHAFIZLAR ! TUTUN ONU ! KENDİ KENDİNİ ELE VERDİ. BU ELDİN DEĞİL !!!...
SAHTE ELDİN BAĞIRMAYA KOYULDU...
KUBİLAY ! TANRISIZ, UÇAN EJDERLERE TAPAN ! KARDEŞLERİM ÖCÜMÜ ALACAKLAR !!!...
GÖTÜRÜN ONU, GÖTÜRÜN ! ONU SAĞ OLARAK TUTUN !
NASIL BİLDİN, MARKOPOLO ?!
BAŞIMDAN GEÇENLERİ ANLATMAM GEREK, EY HAN !..
MARKOPOLO, OLANLARI ANLATTI...
Lİ-PİNG İLE BULUŞACAĞIMI ANCAK ÜÇ KİŞİ BİLİYORDU, HAN !. BEN TSÖ-Lİ VE O ARA ODADA OLAN ELDİN !
İŞTE BÖYLECE ELDİNİN SAHTE OLDUĞU AKLIMA GELDİ. BU RAHİPLER BECERİKLİDİR. ARALARINDA MUHAFIZINIZIN BENZERİNİ BULMUŞLAR. SONRA...
16

...ELDİNİN YERİNE SAHTESİNİ KOYMAK ONLAR İÇİN KOLAY OLMUŞTUR!
FAKAT, YA ELDİN?.. ELDİN NE OLDU?!
RAHİPLERİN İNSAFSIZ OLDUĞUNU SANIRIM, HİÇ AFFETMEZLER!. YAZIK Kİ, ELDİN!!
FAKAT MAVİ KAPLAN KONUŞMAYI KESTİ...
AÇLIKTAN ÖLÜYORUM!
BİLGE KUBİLAY, SAYIN TSÖ-Lİ MAKİNENİN YANINDA MI?!
BİLGE DER Kİ; KAPALI MİDE GÖZLERİ VE DÜŞÜNCEYİ AÇAR.
DAĞDA SENİ BEKLİYORDU. HAYATININ TEHLİKEDE OLDUĞUNU SANIYOR MUSUN?
EVET!.. SARI RAHİPLER ÇABUK İŞ GÖRÜRLER!
SENCE NE YAPMAK GEREKİR?
YÜZ ATLI ALIP YOLA ÇIKMAK!
17

ŞEFTALİ AĞAÇLARI ŞEHRİ HAN BALIKTA GÜNEŞ DOĞUNCA...
HEY, MARKOPOLO! YOKSA BENSİZ Mİ GİDECEKSİN?
DÜN HAYATINI KURTARDIĞIMI UNUTUYORSUN!
HAYIR! UNUTMADIM. TASALANMA.
KUBİLAY ATLILARIN ÖNÜNDE GİDİYORDU...
KILAVUZUN OLACAĞIM MARKOPOLO. FAKAT ŞÖYLE BANA, O SİVRİSİNEK NE YAPIYOR?
EY, IŞIK!.. BİLGE DER Kİ!.. TİLKİNİN SIKIŞTIĞI YERDEN FARE GEÇER. DEĞİL Mİ MARKOPOLO?!.
UFUKTAKİ ŞU SARP DAĞLARI GÖRÜYOR MUSUN? DERİN MAĞARALARDAN ŞU YAYLAYA VARILIR. TSÖ-Lİ UÇAN EJDERİNİ ORADA YAPTI.
UÇAN EJDER! BİLGENİN DEDİĞİNİ BİLİYORUM." HİÇ BİR ŞEYİ MERAK ETME"! AMA DAHA ÇOK ÖĞRENMEK İÇİN ÖLÜYORUM.
18

BAŞKA BİR ATLI GRUBU EJDER MAĞARASINA DOĞRU ATILIYORDU. ONLARI BAŞ RAHİBİN KENDİ YÖNETİYORDU.
KUBİLAY, TANRILARA SALDIRIYOR. İNSANLARIN KARTAL GİBİ UÇMALARINI İSTİYOR. GÜN GELDİ, İLERLEYİN VE VURUN!
BULUTLAR DAĞININ MAĞARALARINDA, GÖZCÜLER GELENLERİ GÖRDÜLER. BİR MANÇU SAVAŞÇI...
..TUNÇ BİR GONG'A VURDU...
NE VAR? NİÇİN BENİ RAHATSIZ EDİYORSUN ?!
BİZE DOĞRU ATLILAR GELİYOR!
İKİ KİŞİDİRLER! ONLARI DÜN BEKLİYORDUM!
HAYIR! İKİ DEĞİLLER!
19

... YÜZDEN FAZLADIRLAR! SARI GİYİSİLERİ ÜZERİNDE SİLÂHLAR PARILDIYOR!
SARI RAHİPLER! ADAMLARINI HAZIRLA ASKESKERLERİN SON NEFESLERİNE KADAR DÖĞÜŞE-CEKLER Mİ?
KUZEY MANÇULARINDAN EMİNİM. ÖLMEYİ BİLİRLER!
UÇAN EJDERİM. HERŞEY HAZIR-DI. FAKAT MARKOPOLO İLE U-PİNG NE OLDULAR? BEN DE GELİYORUM.
EVET! BUNLAR GERÇEKTEN SARI RAHİPLER. OKÇULARINI KAYA ÜZERİNE SIRALA SUBAY!
O SIRADA BİR MANÇU ÇIKAGELDİ. YÜZÜNDEN KAN AKIYORDU...
YÜZBAŞI, TİEN-ŞAN OKÇULARI BİZE KARŞI DÖNÜYORLAR!
15/57
20

TIEN ŞAN OKÇULARI MI DEDIN?
EVET! RAHİP TAKKELERİ GİYMİŞLER!!!
MANÇU! BİR KAPLAN GİBİ DÖĞÜŞ. EJDERİMİ KURTARMALIYIM. KUBİLAY BİZİ AFFETMEZ.
AYNI ANDA HAİN OKÇULAR RAHİPLERİN BANDIRASINI ÇEKİYORLARDI.
BİZE BAĞLI OKÇULAR DÖĞÜŞE HAZIRLANIYORLAR!
GÖZLERİ DÖNMÜŞ SARI RAHİPLER, SADIK MANÇULARIN BİRBİRİ ARDINDAN ÖLÜME ATILDIKLARI MAĞARALARA SALDIRDILAR...
O SIRADA KUBİLAY HANIN BİRLİĞİ DE DAĞIN ETEKLERİNE VARMIŞTI.
MARKOPOLO! MAĞARALARIN ÜSTÜNDE BİR KARTAL MI UÇUYOR?
YANILIYORSUNUZ! UYGURUN GÖZLERİ RÜZGARDA SARI BİR BEZİN SALLANDIĞINI GÖRÜYOR!!!...
21

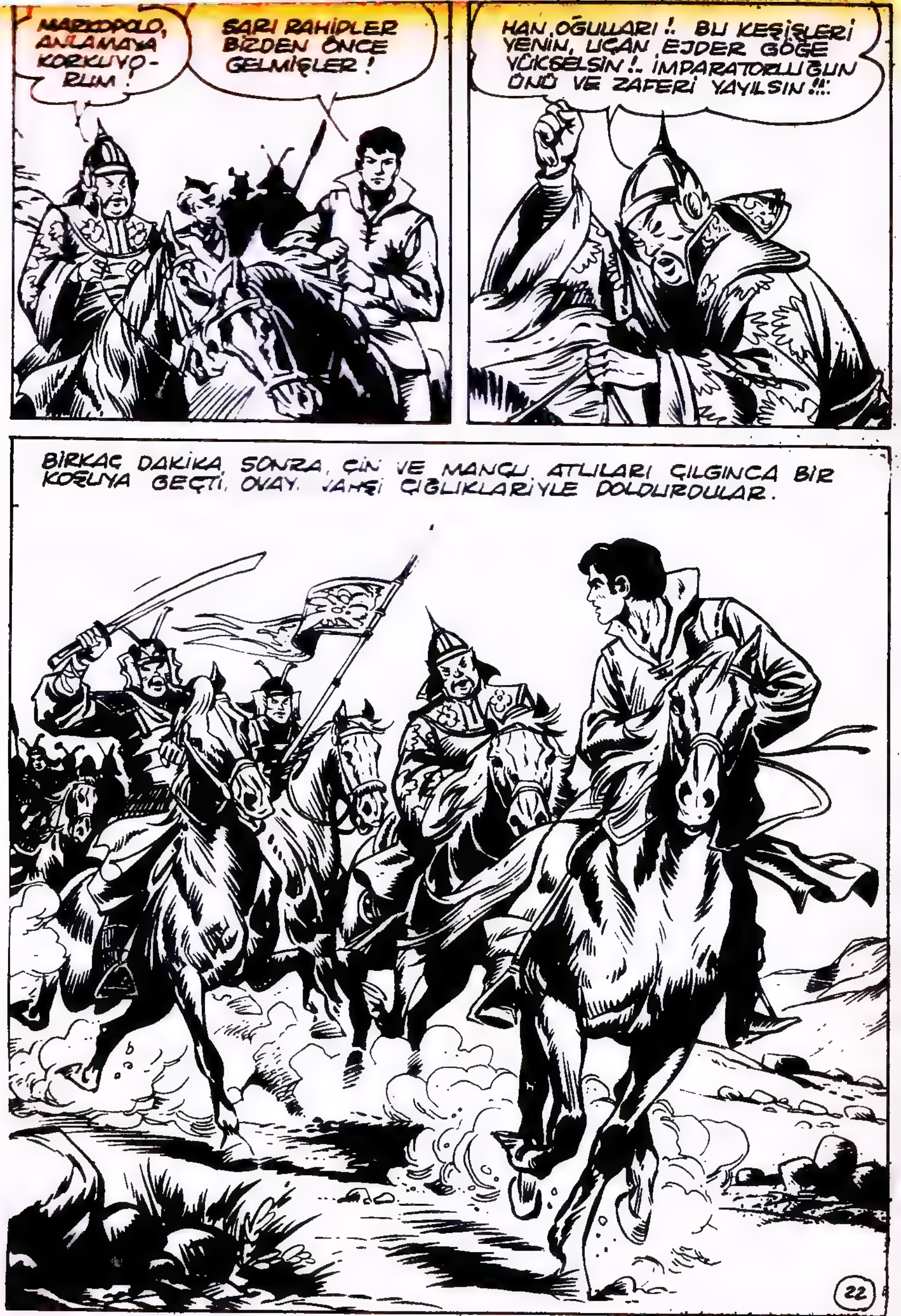
MARKOPOLO, ANLAMAYA KORKUYORUM!
SARI RAHİPLER BİZDEN ÖNCE GELMİŞLER!
HAN OĞULLARI!.. BU KEŞİŞLERİ YENİN, UÇAN EJDER GÖĞE YÜKSELSİN!.. İMPARATORLUĞUN ÜNÜ VE ZAFERİ YAYILSIN!!!
BİRKAÇ DAKİKA SONRA, ÇİN VE MANÇU ATLILARI ÇILGINCA BİR KOŞUYA GEÇTİ. OVAYI VAHŞİ ÇIĞLIKLARIYLE DOLDURDULAR.
22

MAĞARALARDA DÖĞÜŞ SONA ERİYOR-DU. YİĞİT MANÇU YÜZBAŞISI HALENG NOR BİR DEV DÜELLOSUNA GİRİŞMİŞ-Tİ...
TSÖ-Lİ, BÜTÜN ASKERLERİM ÖLDÜ!. OH!..
FAKAT BİRDEN SUBAYIN SESİ KESİLDİ...
TSÖ-Lİ! GERÇEKTEN HAVA-LANACAK MISINIZ?
HERŞEY HAZIR. UÇAN EJDER BULUT-LARA ÇIKACAK. FİTİLİ TUTUŞTUR VE EJDERİ İT!..
ŞİMDİ SARI RAHİPLERİN NARALARI BÜTÜN MAĞARALARDAN DIŞARI FIŞKIRIYORDU. FAKAT HALENG-NOR ONLARI DUYMUYORDU...
23

BÜYÜLÜ MAKİNE YAMACIN EĞİMİNDEN AŞAĞI İNİYORDU...
-VE BARUT DOLDURULMUŞ BAMBULAR İÇİNDEN FIŞKIRAN ALEVLERİN İTTİĞİ UÇAN EJDER, YERDEN KOPTU...
O SIRADA KUBİLAY'IN ATLILARI DAĞIN TEPESİNE VARIYORLARDI.
İLERİ! ÖCÜM TAM OLARAK ALINMALIDIR!
ATLILAR İLK RAHİPLER GRUBU ÜZERİNE ÇULLANDILAR, FAKAT YAYLADA.......
...ŞAŞKINLIK VE KORKU, SARI RAHİPLERİ YERLERİNDE MIHLAMIŞTI.
TSÖ-Lİ, DAĞLARIN KARTALI GİBİ HAVADA SÜZÜLÜYORDU. UÇAN EJDER TARAFINDAN BİR TANRI GİBİ GÖTÜRÜLÜYORDU......
24

GELECEK SAYIDA!
HONDO YELKENLİSİ.

BU HİKÂYENİN SONU.

John Garko
ALLAHSIZLAR DUA ETMEZ
Filminde

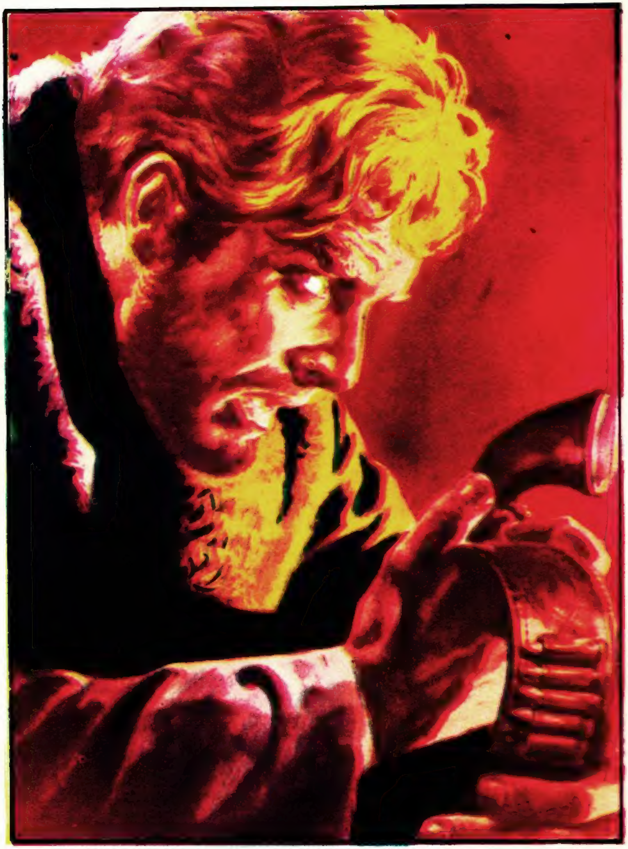

markopolo marcopolo BİRİNCİ CİLDİ ÇIKTI
BAYİİNİZDEN ARAYINIZ.